

# ОПИСАНИЕ МЕСТОПОЛОЖЕНИЯ ГРАНИЦ

## Зона ритуальных объектов - СН1

(наименование объекта, местоположение границ которого описано  
(далее - объект)

### Раздел 1

Сведения об объекте		
№ п/п	Характеристики объекта	Описание характеристик
1	2	3
1	Местоположение объекта	Воронежская область, Эртильский муниципальный район, Битюг-Матрёновское сельское поселение, село Битюг-Матрёновка
2	Площадь объекта $\pm$ величина погрешности определения площади ( $P \pm \Delta P$ )	19612 $\pm$ 2451 м <sup>2</sup>
3	Иные характеристики объекта	-

Раздел 2

Сведения о местоположении границ объекта					
1. Система координат: МСК - 36, зона 2					
2. Сведения о характерных точках границ объекта					
Обозначение характерных точек границ	Координаты, м		Метод определения координат характерной точки	Средняя квадратическая погрешность положения характерной точки (Mt), м	Описание обозначения точки на местности (при наличии)
	X	Y			
1	2	3	4	5	6
1	536765.24	2181352.96	Аналитический	0.10	-
2	536713.95	2181362.61	Аналитический	0.10	-
3	536641.83	2181382.32	Аналитический	0.10	-
4	536643.09	2181319.91	Аналитический	0.10	-
5	536643.18	2181296.49	Картометрический	5.00	-
6	536642.56	2181243.36	Аналитический	0.10	-
7	536642.30	2181213.40	Аналитический	0.10	-
8	536676.45	2181210.12	Картометрический	5.00	-
9	536740.52	2181204.18	Аналитический	0.10	-
10	536766.11	2181201.68	Аналитический	0.10	-
11	536767.91	2181239.57	Аналитический	0.10	-
12	536765.64	2181294.81	Аналитический	0.10	-
1	536765.24	2181352.96	Аналитический	0.10	-
3. Сведения о характерных точках части (частей) границы объекта					
Обозначение характерных точек части границы	Координаты, м		Метод определения координат характерной точки	Средняя квадратическая погрешность положения характерной точки (Mt), м	Описание обозначения точки на местности (при наличии)
	X	Y			
1	2	3	4	5	6
Часть №					
-	-	-	-	-	-



План границ объекта



Масштаб 1:2000

Используемые условные знаки и обозначения :

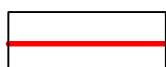

границы территориальной зоны

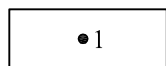

характерная точка границ территориальной зоны

Заместитель руководителя БУВО «Нормативно-проектный центр»

Подпись \_\_\_\_\_ А.В. Ромашов Дата « \_\_\_\_ » \_\_\_\_\_ 2020 г.

Место для оттиска печати (при наличии) лица, составившего описание местоположения границ объекта

Приложение №2  
к правилам землепользования и застройки  
Битюг-Матрёновского сельского поселения  
Эртильского муниципального района  
Воронежской области

СВЕДЕНИЯ О ГРАНИЦАХ ТЕРРИТОРИАЛЬНЫХ ЗОН,  
СОДЕРЖАЩИЕ ГРАФИЧЕСКОЕ ОПИСАНИЕ МЕСТОПОЛОЖЕНИЯ  
ГРАНИЦ ТЕРРИТОРИАЛЬНЫХ ЗОН, ПЕРЕЧЕНЬ КООРДИНАТ  
ХАРАКТЕРНЫХ ТОЧЕК ГРАНИЦ ТЕРРИТОРИАЛЬНЫХ ЗОН  
СЕЛА ВЯЗОВКА

# ОПИСАНИЕ МЕСТОПОЛОЖЕНИЯ ГРАНИЦ

Зона застройки индивидуальными жилыми домами — Ж1

(наименование объекта, местоположение границ которого описано  
(далее - объект))

## Раздел 1

Сведения об объекте		
№ п/п	Характеристики объекта	Описание характеристик
1	2	3
1	Местоположение объекта	Воронежская область, Эртильский муниципальный район, Битюг-Матрёновское сельское поселение, село Вязовка
2	Площадь объекта $\pm$ величина погрешности определения площади ( $P \pm \Delta P$ )	1937800 $\pm$ 24361 м <sup>2</sup>
3	Иные характеристики объекта	-

Раздел 2

Сведения о местоположении границ объекта					
1. Система координат: МСК - 36, зона 2					
2. Сведения о характерных точках границ объекта					
Обозначение характерных точек границ	Координаты, м		Метод определения координат характерной точки	Средняя квадратическая погрешность положения характерной точки (Mt), м	Описание обозначения точки на местности (при наличии)
	X	Y			
1	2	3	4	5	6
1	544000.37	2184172.07	Картометрический	5.00	-
2	543999.78	2184274.09	Картометрический	5.00	-
3	544062.51	2184329.20	Картометрический	5.00	-
4	544073.65	2184400.93	Картометрический	5.00	-
5	544085.34	2184468.67	Картометрический	5.00	-
6	544072.44	2184487.42	Картометрический	5.00	-
7	544008.86	2184672.66	Картометрический	5.00	-
8	543991.34	2184660.45	Картометрический	5.00	-
9	543682.29	2184245.84	Картометрический	5.00	-
10	543663.40	2184260.72	Картометрический	5.00	-
11	543631.23	2184219.40	Картометрический	5.00	-
12	543584.83	2184170.46	Картометрический	5.00	-
13	543564.69	2184179.37	Картометрический	5.00	-
14	543556.61	2184187.41	Картометрический	5.00	-
15	543554.80	2184180.61	Картометрический	5.00	-
16	543488.30	2184159.23	Картометрический	5.00	-
17	543443.55	2184150.22	Картометрический	5.00	-
18	543414.78	2184147.94	Картометрический	5.00	-
19	543353.13	2184124.33	Картометрический	5.00	-
20	543323.53	2184125.20	Картометрический	5.00	-
21	543185.48	2184143.62	Картометрический	5.00	-
22	543174.03	2184148.03	Картометрический	5.00	-
23	543090.52	2184191.63	Картометрический	5.00	-
24	543067.70	2184356.78	Картометрический	5.00	-
25	543051.04	2184379.44	Картометрический	5.00	-
26	543052.59	2184395.32	Картометрический	5.00	-
27	543029.00	2184454.06	Картометрический	5.00	-
28	543009.79	2184490.23	Картометрический	5.00	-
29	542983.83	2184559.18	Картометрический	5.00	-
30	542966.21	2184581.45	Картометрический	5.00	-
31	542954.49	2184601.30	Картометрический	5.00	-
32	542941.03	2184615.35	Картометрический	5.00	-
33	542921.86	2184645.37	Картометрический	5.00	-
34	542908.49	2184673.06	Картометрический	5.00	-

1	2	3	4	5	6
35	542884.96	2184694.14	Картометрический	5.00	-
36	542800.78	2185114.42	Картометрический	5.00	-
37	542754.20	2185206.75	Картометрический	5.00	-
38	542730.96	2185228.34	Картометрический	5.00	-
39	542690.32	2185231.78	Картометрический	5.00	-
40	542638.11	2185221.43	Картометрический	5.00	-
41	542598.81	2185198.63	Картометрический	5.00	-
42	542554.79	2185157.93	Картометрический	5.00	-
43	542516.76	2185113.10	Картометрический	5.00	-
44	542466.01	2185070.58	Картометрический	5.00	-
45	542401.59	2185035.41	Картометрический	5.00	-
46	542320.17	2185005.00	Картометрический	5.00	-
47	542273.89	2184993.92	Картометрический	5.00	-
48	542248.31	2184917.13	Картометрический	5.00	-
49	542220.56	2184865.72	Картометрический	5.00	-
50	542182.12	2184823.25	Аналитический	0.20	-
51	542256.86	2184830.95	Аналитический	0.20	-
52	542446.50	2184833.33	Аналитический	0.20	-
53	542577.06	2184833.90	Аналитический	0.20	-
54	542732.26	2184827.54	Аналитический	0.20	-
55	542769.72	2184828.94	Аналитический	0.20	-
56	542770.66	2184817.63	Аналитический	0.20	-
57	542765.56	2184807.65	Аналитический	0.20	-
58	542764.73	2184799.33	Аналитический	0.20	-
59	542779.37	2184684.91	Аналитический	0.20	-
60	542798.18	2184473.10	Аналитический	0.20	-
61	542815.06	2184344.89	Аналитический	0.20	-
62	542817.40	2184341.30	Аналитический	0.20	-
63	542820.85	2184339.26	Аналитический	0.20	-
64	542822.11	2184328.56	Аналитический	0.20	-
65	542819.09	2184326.43	Аналитический	0.20	-
66	542818.19	2184323.71	Аналитический	0.20	-
67	542839.13	2184184.14	Аналитический	0.20	-
68	542842.51	2184153.61	Аналитический	0.20	-
69	542851.43	2183905.16	Аналитический	0.20	-
70	542857.16	2183651.03	Картометрический	5.00	-
71	542897.32	2183648.04	Картометрический	5.00	-
72	542895.92	2183614.07	Картометрический	5.00	-
73	543060.32	2183684.90	Картометрический	5.00	-
74	543106.51	2183586.92	Картометрический	5.00	-
75	543127.95	2183482.11	Картометрический	5.00	-
76	542993.35	2183399.47	Картометрический	5.00	-
77	542883.05	2183555.22	Картометрический	5.00	-
78	542839.75	2183563.87	Картометрический	5.00	-
79	542850.10	2183599.69	Картометрический	5.00	-
80	542842.36	2183600.95	Аналитический	0.20	-
81	542842.54	2183606.30	Аналитический	0.20	-
82	542839.31	2183611.47	Аналитический	0.20	-
83	542834.42	2183615.76	Аналитический	0.20	-



1	2	3	4	5	6
84	542834.95	2183625.40	Аналитический	0.20	-
85	542838.72	2183626.01	Аналитический	0.20	-
86	542842.45	2183628.79	Аналитический	0.20	-
87	542846.41	2183643.90	Аналитический	0.20	-
88	542840.64	2183900.88	Аналитический	0.20	-
89	542832.10	2184140.42	Аналитический	0.20	-
90	542829.73	2184175.15	Аналитический	0.20	-
91	542807.73	2184327.15	Аналитический	0.20	-
92	542788.81	2184468.04	Аналитический	0.20	-
93	542768.31	2184678.66	Аналитический	0.20	-
94	542750.63	2184797.63	Аналитический	0.20	-
95	542745.75	2184808.00	Аналитический	0.20	-
96	542737.32	2184813.96	Аналитический	0.20	-
97	542722.67	2184816.36	Аналитический	0.20	-
98	542626.59	2184818.58	Картометрический	5.00	-
99	542623.73	2184781.22	Картометрический	5.00	-
100	542623.83	2184687.98	Картометрический	5.00	-
101	542638.25	2184641.62	Картометрический	5.00	-
102	542642.40	2184601.88	Картометрический	5.00	-
103	542618.77	2184555.63	Картометрический	5.00	-
104	542606.87	2184514.71	Картометрический	5.00	-
105	542635.95	2184497.48	Картометрический	5.00	-
106	542623.04	2184465.02	Картометрический	5.00	-
107	542628.05	2184424.42	Картометрический	5.00	-
108	542607.38	2184356.20	Картометрический	5.00	-
109	542609.46	2184247.76	Картометрический	5.00	-
110	542597.65	2184158.50	Картометрический	5.00	-
111	542566.94	2184085.00	Картометрический	5.00	-
112	542602.15	2184056.02	Картометрический	5.00	-
113	542588.75	2184005.76	Картометрический	5.00	-
114	542653.23	2183949.38	Картометрический	5.00	-
115	542656.71	2183919.84	Картометрический	5.00	-
116	542684.03	2183886.40	Картометрический	5.00	-
117	542702.58	2183872.48	Картометрический	5.00	-
118	542669.33	2183815.76	Картометрический	5.00	-
119	542618.91	2183843.60	Картометрический	5.00	-
120	542579.52	2183781.80	Картометрический	5.00	-
121	542572.10	2183816.40	Картометрический	5.00	-
122	542372.61	2183770.96	Картометрический	5.00	-
123	542291.24	2183738.01	Картометрический	5.00	-
124	542247.09	2183704.10	Картометрический	5.00	-
125	542284.81	2183632.77	Картометрический	5.00	-
126	542246.86	2183627.79	Картометрический	5.00	-
127	542213.45	2183606.80	Картометрический	5.00	-
128	542209.21	2183563.48	Картометрический	5.00	-
129	542233.57	2183527.52	Картометрический	5.00	-
130	542244.58	2183482.80	Картометрический	5.00	-
131	542290.39	2183430.28	Картометрический	5.00	-
132	542348.08	2183375.48	Картометрический	5.00	-

1	2	3	4	5	6
133	542381.40	2183313.39	Картометрический	5.00	-
134	542391.35	2183279.68	Картометрический	5.00	-
135	542354.50	2183261.16	Картометрический	5.00	-
136	542309.02	2183208.56	Картометрический	5.00	-
137	542211.06	2183203.24	Картометрический	5.00	-
138	542198.77	2183182.66	Картометрический	5.00	-
139	542188.84	2183127.38	Картометрический	5.00	-
140	542189.09	2183026.52	Картометрический	5.00	-
141	542209.63	2182925.19	Картометрический	5.00	-
142	542220.79	2182893.68	Картометрический	5.00	-
143	542222.15	2182889.84	Картометрический	5.00	-
144	542327.68	2182896.86	Картометрический	5.00	-
145	542397.03	2182895.79	Картометрический	5.00	-
146	542486.34	2182955.18	Картометрический	5.00	-
147	542555.41	2182968.40	Картометрический	5.00	-
148	542537.31	2182898.54	Картометрический	5.00	-
149	542655.72	2182851.68	Картометрический	5.00	-
150	542684.71	2182882.76	Картометрический	5.00	-
151	542738.14	2182873.64	Картометрический	5.00	-
152	542740.90	2182861.82	Картометрический	5.00	-
153	542779.83	2182860.04	Картометрический	5.00	-
154	542753.63	2182815.45	Картометрический	5.00	-
155	542787.27	2182780.52	Картометрический	5.00	-
156	542822.08	2182772.72	Картометрический	5.00	-
157	542951.18	2182873.56	Картометрический	5.00	-
158	543008.48	2182839.08	Картометрический	5.00	-
159	543086.33	2182879.59	Картометрический	5.00	-
160	543075.55	2182912.44	Картометрический	5.00	-
161	543121.54	2182938.76	Картометрический	5.00	-
162	543146.86	2182985.04	Картометрический	5.00	-
163	543098.10	2183102.76	Картометрический	5.00	-
164	543113.04	2183161.54	Картометрический	5.00	-
165	543146.69	2183213.91	Картометрический	5.00	-
166	543214.88	2183272.89	Картометрический	5.00	-
167	543254.82	2183305.88	Картометрический	5.00	-
168	543315.81	2183431.68	Картометрический	5.00	-
169	543345.58	2183466.16	Картометрический	5.00	-
170	543421.85	2183500.72	Картометрический	5.00	-
171	543471.02	2183537.28	Картометрический	5.00	-
172	543567.59	2183571.38	Картометрический	5.00	-
173	543631.50	2183588.74	Картометрический	5.00	-
174	543676.55	2183620.12	Картометрический	5.00	-
175	543675.35	2183680.36	Картометрический	5.00	-
176	543600.00	2183776.30	Картометрический	5.00	-
177	543580.99	2183796.34	Картометрический	5.00	-
178	543688.28	2183845.84	Картометрический	5.00	-
179	543688.28	2183845.85	Картометрический	5.00	-
180	543737.46	2183849.33	Картометрический	5.00	-
181	543761.47	2183865.99	Картометрический	5.00	-





1	2	3	4	5	6
182	543765.35	2183876.83	Картометрический	5.00	-
183	543735.88	2183920.52	Картометрический	5.00	-
184	543670.22	2183993.84	Картометрический	5.00	-
185	543725.85	2184046.64	Картометрический	5.00	-
186	543749.38	2184009.80	Картометрический	5.00	-
187	543924.71	2184168.34	Картометрический	5.00	-
1	544000.37	2184172.07	Картометрический	5.00	-
188	543130.53	2183762.50	Аналитический	0.20	-
189	543150.91	2183779.85	Аналитический	0.20	-
190	543150.38	2183783.27	Аналитический	0.20	-
191	543173.45	2183805.34	Аналитический	0.20	-
192	543187.18	2183826.72	Аналитический	0.20	-
193	543205.41	2183871.12	Аналитический	0.20	-
194	543162.68	2183870.04	Аналитический	0.20	-
195	543144.16	2183869.75	Аналитический	0.20	-
196	543096.02	2183866.79	Аналитический	0.20	-
197	543083.99	2183837.33	Аналитический	0.20	-
198	543067.62	2183802.32	Аналитический	0.20	-
199	543072.36	2183784.47	Аналитический	0.20	-
200	543069.90	2183783.32	Аналитический	0.20	-
201	543072.02	2183777.50	Аналитический	0.20	-
202	543088.94	2183765.76	Аналитический	0.20	-
188	543130.53	2183762.50	Аналитический	0.20	-
203	542816.32	2183333.93	Картометрический	5.00	-
204	542815.30	2183396.79	Картометрический	5.00	-
205	542853.35	2183400.95	Картометрический	5.00	-
206	542851.91	2183468.65	Картометрический	5.00	-
207	542807.92	2183467.77	Картометрический	5.00	-
208	542742.39	2183425.42	Картометрический	5.00	-
209	542744.25	2183327.31	Картометрический	5.00	-
203	542816.32	2183333.93	Картометрический	5.00	-
210	542504.08	2184584.76	Картометрический	5.00	-
211	542568.21	2184679.24	Картометрический	5.00	-
212	542557.01	2184690.06	Картометрический	5.00	-
213	542489.27	2184695.50	Картометрический	5.00	-
214	542488.15	2184798.06	Картометрический	5.00	-
215	542521.87	2184802.96	Картометрический	5.00	-
216	542538.66	2184818.82	Картометрический	5.00	-
217	542456.38	2184817.28	Аналитический	0.20	-
218	542282.12	2184818.31	Аналитический	0.20	-
219	542217.48	2184812.70	Аналитический	0.20	-
220	542214.59	2184810.56	Аналитический	0.20	-
221	542214.13	2184807.57	Аналитический	0.20	-
222	542204.54	2184806.40	Аналитический	0.20	-
223	542200.44	2184808.72	Аналитический	0.20	-
224	542194.86	2184809.96	Аналитический	0.20	-

1	2	3	4	5	6
225	542182.93	2184808.06	Аналитический	0.50	-
226	542172.14	2184804.85	Аналитический	0.50	-
227	542146.43	2184791.78	Аналитический	0.50	-
228	542039.42	2184724.40	Картометрический	5.00	-
229	542093.46	2184572.49	Картометрический	5.00	-
230	542323.76	2184602.76	Картометрический	5.00	-
231	542384.51	2184560.38	Картометрический	5.00	-
232	542446.96	2184609.92	Картометрический	5.00	-
210	542504.08	2184584.76	Картометрический	5.00	-
3. Сведения о характерных точках части (частей) границы объекта					
Обозначение характерных	Координаты, м		Метод определения координат характерной	Средняя квадратическая	Описание обозначения
	X	Y			
1	2	3	4	5	6
Часть №					
-	-	-	-	-	-





Используемые условные знаки и обозначения:

-  границы территориальной зоны
-  границы муниципального образования
-  характерные точки границ территориальной зоны
-  •

Масштаб 1:5000

Заместитель руководителя БУО «Формативно-проектный центр»  
 Подпись \_\_\_\_\_ А.В. Ровинков Дата « \_\_\_\_\_ » \_\_\_\_\_ 2020 г.  
 Место для отсканированной копии (при наличии) или, составленного описания местонахождения границ объекта

# ОПИСАНИЕ МЕСТОПОЛОЖЕНИЯ ГРАНИЦ

## Общественно-деловая зона - ОД

(наименование объекта, местоположение границ которого описано  
(далее - объект)

### Раздел 1

Сведения об объекте		
№ п/п	Характеристики объекта	Описание характеристик
1	2	3
1	Местоположение объекта	Воронежская область, Эртильский муниципальный район, Битюг-Матрёновское сельское поселение, село Вязовка
2	Площадь объекта $\pm$ величина погрешности определения площади ( $P \pm \Delta P$ )	14706 $\pm$ 2122 м <sup>2</sup>
3	Иные характеристики объекта	-

Раздел 2

Сведения о местоположении границ объекта					
1. Система координат: МСК - 36, зона 2					
2. Сведения о характерных точках границ объекта					
Обозначение характерных точек границ	Координаты, м		Метод определения координат характерной точки	Средняя квадратическая погрешность положения характерной точки (Mt), м	Описание обозначения точки на местности (при наличии)
	X	Y			
1	2	3	4	5	6
1	542816.32	2183333.93	Картометрический	5.00	-
2	542815.30	2183396.79	Картометрический	5.00	-
3	542853.35	2183400.95	Картометрический	5.00	-
4	542851.91	2183468.65	Картометрический	5.00	-
5	542807.92	2183467.77	Картометрический	5.00	-
6	542742.39	2183425.42	Картометрический	5.00	-
7	542744.25	2183327.31	Картометрический	5.00	-
1	542816.32	2183333.93	Картометрический	5.00	-
8	542883.05	2183555.22	Картометрический	5.00	-
9	542895.92	2183614.07	Картометрический	5.00	-
10	542897.32	2183648.04	Картометрический	5.00	-
11	542857.16	2183651.03	Картометрический	5.00	-
12	542857.33	2183643.28	Аналитический	0.20	-
13	542858.19	2183638.40	Аналитический	0.20	-
14	542863.64	2183628.67	Аналитический	0.20	-
15	542865.95	2183626.58	Аналитический	0.20	-
16	542865.68	2183613.50	Аналитический	0.20	-
17	542862.70	2183613.07	Аналитический	0.20	-
18	542857.95	2183610.66	Аналитический	0.20	-
19	542854.65	2183606.63	Аналитический	0.20	-
20	542852.89	2183599.24	Аналитический	0.20	-
21	542850.10	2183599.69	Картометрический	5.00	-
22	542839.75	2183563.87	Картометрический	5.00	-
8	542883.05	2183555.22	Картометрический	5.00	-
3. Сведения о характерных точках части (частей) границы объекта					
Обозначение характерных точек части границы	Координаты, м		Метод определения координат характерной точки	Средняя квадратическая погрешность положения характерной точки (Mt), м	Описание обозначения точки на местности (при наличии)
	X	Y			
1	2	3	4	5	6
Часть №					
-	-	-	-	-	-





Раздел 4  
План границ объекта



Масштаб 1:2000

Используемые условные знаки и обозначения:



границы территориальной зоны



характерная точка границ территориальной зоны

Заместитель руководителя БУВО «Нормативно-проектный центр»

Подпись \_\_\_\_\_ А.В. Ромашов Дата « \_\_\_\_ » \_\_\_\_\_ 2020 г.

Место для оттиска печати (при наличии) лица, составившего описание местоположения границ объекта

## ОПИСАНИЕ МЕСТОПОЛОЖЕНИЯ ГРАНИЦ

Зона улиц, дорог, инженерной и транспортной инфраструктуры – ИТ1

(наименование объекта, местоположение границ которого описано  
(далее - объект)

### Раздел 1

Сведения об объекте		
№ п/п	Характеристики объекта	Описание характеристик
1	2	3
1	Местоположение объекта	Воронежская область, Эртильский муниципальный район, Битюг-Матрёновское сельское поселение, село Вязовка
2	Площадь объекта $\pm$ величина погрешности определения площади ( $P \pm \Delta P$ )	29067 $\pm$ 2984 м <sup>2</sup>
3	Иные характеристики объекта	-

## Раздел 2

Сведения о местоположении границ объекта					
1. Система координат: МСК - 36, зона 2					
2. Сведения о характерных точках границ объекта					
Обозначение характерных точек границ	Координаты, м		Метод определения координат характерной точки	Средняя квадратическая погрешность положения характерной точки (Mt), м	Описание обозначения точки на местности (при наличии)
	X	Y			
1	2	3	4	5	6
1	542852.89	2183599.24	Аналитический	0.20	-
2	542854.65	2183606.63	Аналитический	0.20	-
3	542857.95	2183610.66	Аналитический	0.20	-
4	542862.70	2183613.07	Аналитический	0.20	-
5	542865.68	2183613.50	Аналитический	0.20	-
6	542865.95	2183626.58	Аналитический	0.20	-
7	542863.64	2183628.67	Аналитический	0.20	-
8	542858.19	2183638.40	Аналитический	0.20	-
9	542857.33	2183643.28	Аналитический	0.20	-
10	542857.16	2183651.03	Аналитический	0.20	-
11	542851.43	2183905.16	Аналитический	0.20	-
12	542842.51	2184153.61	Аналитический	0.20	-
13	542839.13	2184184.14	Аналитический	0.20	-
14	542818.19	2184323.71	Аналитический	0.20	-
15	542819.09	2184326.43	Аналитический	0.20	-
16	542822.11	2184328.56	Аналитический	0.20	-
17	542820.85	2184339.26	Аналитический	0.20	-
18	542817.40	2184341.30	Аналитический	0.20	-
19	542815.06	2184344.89	Аналитический	0.20	-
20	542798.18	2184473.10	Аналитический	0.20	-
21	542779.37	2184684.91	Аналитический	0.20	-
22	542764.73	2184799.33	Аналитический	0.20	-
23	542765.56	2184807.65	Аналитический	0.20	-
24	542770.66	2184817.63	Аналитический	0.20	-
25	542769.72	2184828.94	Аналитический	0.20	-
26	542732.26	2184827.54	Аналитический	0.20	-
27	542577.06	2184833.90	Аналитический	0.20	-
28	542446.50	2184833.33	Аналитический	0.20	-
29	542256.86	2184830.95	Аналитический	0.20	-
30	542182.12	2184823.25	Аналитический	0.20	-
31	542182.93	2184808.06	Аналитический	0.20	-
32	542194.86	2184809.96	Аналитический	0.20	-
33	542200.44	2184808.72	Аналитический	0.20	-
34	542204.54	2184806.40	Аналитический	0.20	-
35	542214.13	2184807.57	Аналитический	0.20	-

1	2	3	4	5	6
36	542214.59	2184810.56	Аналитический	0.20	-
37	542217.48	2184812.70	Аналитический	0.20	-
38	542282.12	2184818.31	Аналитический	0.20	-
39	542456.38	2184817.28	Аналитический	0.20	-
40	542538.66	2184818.82	Аналитический	0.20	-
41	542581.64	2184819.63	Аналитический	0.20	-
42	542626.59	2184818.58	Аналитический	0.20	-
43	542722.67	2184816.36	Аналитический	0.20	-
44	542737.32	2184813.96	Аналитический	0.20	-
45	542745.75	2184808.00	Аналитический	0.20	-
46	542750.63	2184797.63	Аналитический	0.20	-
47	542768.31	2184678.66	Аналитический	0.20	-
48	542788.81	2184468.04	Аналитический	0.20	-
49	542807.73	2184327.15	Аналитический	0.20	-
50	542829.73	2184175.15	Аналитический	0.20	-
51	542832.10	2184140.42	Аналитический	0.20	-
52	542840.64	2183900.88	Аналитический	0.20	-
53	542846.41	2183643.90	Аналитический	0.20	-
54	542842.45	2183628.79	Аналитический	0.20	-
55	542838.72	2183626.01	Аналитический	0.20	-
56	542834.95	2183625.40	Аналитический	0.20	-
57	542834.42	2183615.76	Аналитический	0.20	-
58	542839.31	2183611.47	Аналитический	0.20	-
59	542842.54	2183606.30	Аналитический	0.20	-
60	542842.36	2183600.95	Аналитический	0.20	-
61	542850.10	2183599.69	Аналитический	0.20	-
1	542852.89	2183599.24	Аналитический	0.20	-
62	544052.50	2184174.54	Картометрический	5.00	-
63	544052.71	2184228.77	Картометрический	5.00	-
64	544053.28	2184269.75	Картометрический	5.00	-
65	544062.51	2184329.20	Картометрический	5.00	-
66	543999.78	2184274.09	Картометрический	5.00	-
67	544000.37	2184172.07	Картометрический	5.00	-
62	544052.50	2184174.54	Картометрический	5.00	-

### 3. Сведения о характерных точках части (частей) границы объекта

Обозначение характерных точек части границы	Координаты, м		Метод определения координат характерной точки	Средняя квадратическая погрешность положения характерной точки (Mt), м	Описание обозначения точки на местности (при наличии)
	X	Y			
1	2	3	4	5	6
Часть №					
-	-	-	-	-	-





Масштаб 1:5000

Используемые условные знаки и обозначения:

- границы территориальной зоны
- границы муниципального образования
- 1 характерная точка границ территориальной зоны

Заместитель руководителя БУВО «Нормативно-проектный центр»

Подпись \_\_\_\_\_ А.В. Ромашов Дата « \_\_\_\_ » \_\_\_\_\_ 2020 г.

Место для оттиска печати (при наличии) лица, составившего описание местоположения границ объекта

# ОПИСАНИЕ МЕСТОПОЛОЖЕНИЯ ГРАНИЦ

## Зона сельскохозяйственного производства - СХ2

(наименование объекта, местоположение границ которого описано  
(далее - объект)

### Раздел 1

Сведения об объекте		
№ п/п	Характеристики объекта	Описание характеристик
1	2	3
1	Местоположение объекта	Воронежская область, Эртильский муниципальный район, Битюг-Матрёновское сельское поселение, село Вязовка
2	Площадь объекта $\pm$ величина погрешности определения площади ( $P \pm \text{Дельта } P$ )	86289+/-5141 м <sup>2</sup>
3	Иные характеристики объекта	-



Раздел 2

Сведения о местоположении границ объекта					
1. Система координат: МСК - 36, зона 2					
2. Сведения о характерных точках границ объекта					
Обозначение характерных точек границ	Координаты, м		Метод определения координат характерной точки	Средняя квадратическая погрешность положения характерной точки (Mt), м	Описание обозначения точки на местности (при наличии)
	X	Y			
1	2	3	4	5	6
1	543554.80	2184180.61	Картометрический	5.00	-
2	543556.61	2184187.41	Картометрический	5.00	-
3	543494.19	2184249.48	Картометрический	5.00	-
4	543434.92	2184295.58	Картометрический	5.00	-
5	543342.15	2184372.66	Картометрический	5.00	-
6	543333.63	2184377.12	Картометрический	5.00	-
7	543320.84	2184380.99	Картометрический	5.00	-
8	543284.04	2184377.70	Картометрический	5.00	-
9	543264.68	2184375.18	Картометрический	5.00	-
10	543210.06	2184367.24	Картометрический	5.00	-
11	543067.70	2184356.78	Картометрический	5.00	-
12	543090.52	2184191.63	Картометрический	5.00	-
13	543174.03	2184148.03	Картометрический	5.00	-
14	543185.48	2184143.62	Картометрический	5.00	-
15	543323.53	2184125.20	Картометрический	5.00	-
16	543353.13	2184124.33	Картометрический	5.00	-
17	543414.78	2184147.94	Картометрический	5.00	-
18	543443.55	2184150.22	Картометрический	5.00	-
19	543488.30	2184159.23	Картометрический	5.00	-
1	543554.80	2184180.61	Картометрический	5.00	-
3. Сведения о характерных точках части (частей) границы объекта					
Обозначение характерных точек части границы	Координаты, м		Метод определения координат характерной точки	Средняя квадратическая погрешность положения характерной точки (Mt), м	Описание обозначения точки на местности (при наличии)
	X	Y			
1	2	3	4	5	6
Часть №					
-	-	-	-	-	-



План границ объекта

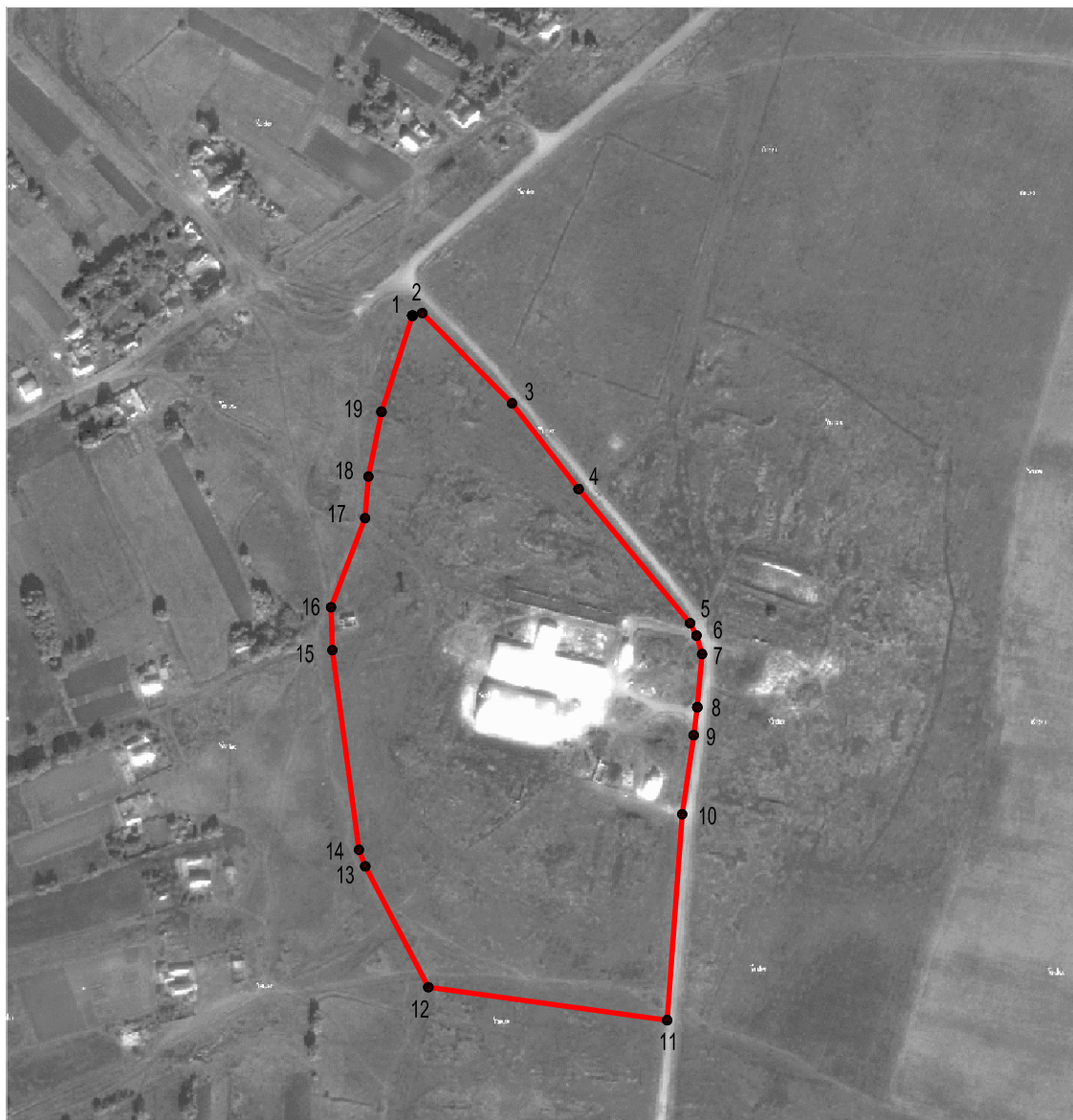

Масштаб 1:5000

Используемые условные знаки и обозначения :

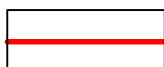

границы территориальной зоны

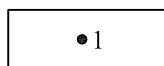

характерная точка границ территориальной зоны

Заместитель руководителя БУВО «Нормативно-проектный центр»

Подпись \_\_\_\_\_ А.В. Ромашов Дата « \_\_\_\_ » \_\_\_\_\_ 2020 г.

Место для оттиска печати (при наличии) лица, составившего описание местоположения границ объекта

## ОПИСАНИЕ МЕСТОПОЛОЖЕНИЯ ГРАНИЦ

Зона рекреационного назначения - объектов отдыха - Р1

(наименование объекта, местоположение границ которого описано  
(далее - объект)

### Раздел 1

Сведения об объекте		
№ п/п	Характеристики объекта	Описание характеристик
1	2	3
1	Местоположение объекта	Воронежская область, Эртильский муниципальный район, Битюг-Матрёновское сельское поселение, село Вязовка
2	Площадь объекта $\pm$ величина погрешности определения площади ( $P \pm \Delta P$ )	43150+/-3635 м <sup>2</sup>
3	Иные характеристики объекта	-

Раздел 2

Сведения о местоположении границ объекта					
1. Система координат: МСК - 36, зона 2					
2. Сведения о характерных точках границ объекта					
Обозначение характерных точек границ	Координаты, м		Метод определения координат характерной точки	Средняя квадратическая погрешность положения характерной точки (Mt), м	Описание обозначения точки на местности (при наличии)
	X	Y			
1	2	3	4	5	6
1	543127.95	2183482.11	Картометрический	5.00	-
2	543106.51	2183586.92	Картометрический	5.00	-
3	543060.32	2183684.90	Картометрический	5.00	-
4	542895.92	2183614.07	Картометрический	5.00	-
5	542883.05	2183555.22	Картометрический	5.00	-
6	542993.35	2183399.47	Картометрический	5.00	-
1	543127.95	2183482.11	Картометрический	5.00	-
3. Сведения о характерных точках части (частей) границы объекта					
Обозначение характерных точек части границы	Координаты, м		Метод определения координат характерной точки	Средняя квадратическая погрешность положения характерной точки (Mt), м	Описание обозначения точки на местности (при наличии)
	X	Y			
1	2	3	4	5	6
Часть №					
-	-	-	-	-	-



План границ объекта



Масштаб 1:2000

Используемые условные знаки и обозначения :

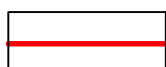

границы территориальной зоны

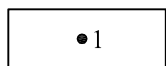

характерная точка границ территориальной зоны

Заместитель руководителя БУВО «Нормативно-проектный центр»

Подпись \_\_\_\_\_ А.В. Ромашов Дата « \_\_\_\_ » \_\_\_\_\_ 2020 г.

Место для оттиска печати (при наличии) лица, составившего описание местоположения границ объекта

# ОПИСАНИЕ МЕСТОПОЛОЖЕНИЯ ГРАНИЦ

## Зона ритуальных объектов - СН1

(наименование объекта, местоположение границ которого описано  
(далее - объект)

### Раздел 1

Сведения об объекте		
№ п/п	Характеристики объекта	Описание характеристик
1	2	3
1	Местоположение объекта	Воронежская область, Эртильский муниципальный район, Битюг-Матрёновское сельское поселение, село Вязовка
2	Площадь объекта $\pm$ величина погрешности определения площади ( $P \pm \Delta P$ )	10150 $\pm$ 1763 м <sup>2</sup>
3	Иные характеристики объекта	-



Раздел 2

Сведения о местоположении границ объекта					
1. Система координат: МСК - 36, зона 2					
2. Сведения о характерных точках границ объекта					
Обозначение характерных точек границ	Координаты, м		Метод определения координат характерной точки	Средняя квадратическая погрешность положения характерной точки (Mt), м	Описание обозначения точки на местности (при наличии)
	X	Y			
1	2	3	4	5	6
1	543130.53	2183762.50	Аналитический	0.20	-
2	543150.91	2183779.85	Аналитический	0.20	-
3	543150.38	2183783.27	Аналитический	0.20	-
4	543173.45	2183805.34	Аналитический	0.20	-
5	543187.18	2183826.72	Аналитический	0.20	-
6	543205.41	2183871.12	Аналитический	0.20	-
7	543162.68	2183870.04	Аналитический	0.20	-
8	543144.16	2183869.75	Аналитический	0.20	-
9	543096.02	2183866.79	Аналитический	0.20	-
10	543083.99	2183837.33	Аналитический	0.20	-
11	543067.62	2183802.32	Аналитический	0.20	-
12	543072.36	2183784.47	Аналитический	0.20	-
13	543069.90	2183783.32	Аналитический	0.20	-
14	543072.02	2183777.50	Аналитический	0.20	-
15	543088.94	2183765.76	Аналитический	0.20	-
1	543130.53	2183762.50	Аналитический	0.20	-
3. Сведения о характерных точках части (частей) границы объекта					
Обозначение характерных точек части границы	Координаты, м		Метод определения координат характерной точки	Средняя квадратическая погрешность положения характерной точки (Mt), м	Описание обозначения точки на местности (при наличии)
	X	Y			
1	2	3	4	5	6
Часть №					
-	-	-	-	-	-



План границ объекта

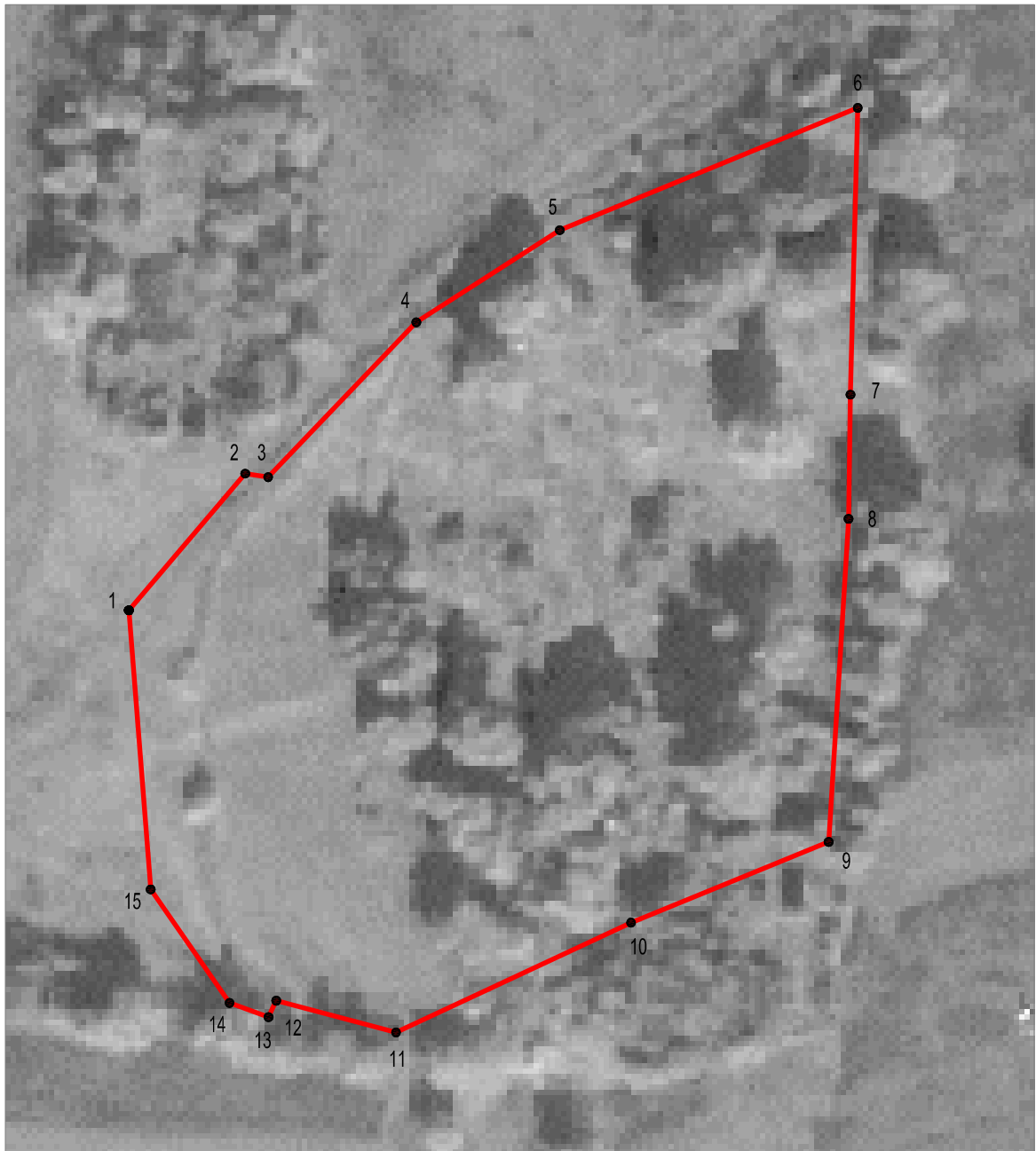

Масштаб 1:1000

Используемые условные знаки и обозначения :



границы территориальной зоны

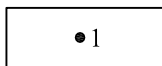

характерная точка границ территориальной зоны

Заместитель руководителя БУВО «Нормативно-проектный центр»

Подпись \_\_\_\_\_ А.В. Ромашов Дата « \_\_\_\_ » \_\_\_\_\_ 2020 г.

Место для оттиска печати (при наличии) лица, составившего описание местоположения границ объекта