



Масштаб 1:5000

- Используемые условные знаки и обозначения:
- границы территориальной зоны
 - границы муниципального образования
 - характеристическая точка границ территориальной зоны

Заместитель руководителя БУВО «Нормативно-проектный центр»
Подпись _____ А.В. Ромашов Дата «___» _____ 2020 г.
Место для отгиска печати (при наличии) лица, составившего описание местоположения границ объекта

ОПИСАНИЕ МЕСТОПОЛОЖЕНИЯ ГРАНИЦ

Общественно-деловая зона - ОД

(наименование объекта, местоположение границ которого описано
(далее - объект)

Раздел 1

Сведения об объекте		
№ п/п	Характеристики объекта	Описание характеристик
1	2	3
1	Местоположение объекта	Воронежская область, Эртильский муниципальный район, Битюг-Матрёновское сельское поселение, село Битюг-Матрёновка
2	Площадь объекта \pm величина погрешности определения площади ($P \pm \text{Дельта } P$)	67093 \pm 4533 м ²
3	Иные характеристики объекта	-

Раздел 2

Сведения о местоположении границ объекта					
1. Система координат: МСК - 36, зона 2					
2. Сведения о характерных точках границ объекта					
Обозначение характерных точек границ	Координаты, м		Метод определения координат характерной точки	Средняя квадратическая погрешность положения характерной точки (Mt), м	Описание обозначения точки на местности (при наличии)
	X	Y			
1	2	3	4	5	6
1	537424.72	2180978.47	Картометрический	5.00	-
2	537421.65	2181025.01	Картометрический	5.00	-
3	537380.34	2181021.90	Картометрический	5.00	-
4	537384.12	2180974.73	Картометрический	5.00	-
1	537424.72	2180978.47	Картометрический	5.00	-
5	536811.11	2181104.81	Картометрический	5.00	-
6	536801.51	2181161.14	Картометрический	5.00	-
7	536795.26	2181158.06	Аналитический	0.20	-
8	536762.23	2181147.75	Аналитический	0.20	-
9	536717.09	2181138.30	Аналитический	0.20	-
10	536688.93	2181136.63	Аналитический	0.20	-
11	536665.88	2181138.54	Аналитический	0.20	-
12	536629.90	2181148.14	Аналитический	0.20	-
13	536615.48	2181151.85	Аналитический	0.20	-
14	536613.18	2181152.16	Аналитический	0.20	-
15	536611.41	2181150.47	Аналитический	0.20	-
16	536608.31	2181146.99	Аналитический	0.20	-
17	536600.59	2181148.88	Аналитический	0.20	-
18	536599.62	2181152.59	Аналитический	0.20	-
19	536597.59	2181153.89	Аналитический	0.20	-
20	536586.89	2181156.56	Аналитический	0.20	-
21	536583.52	2181155.80	Аналитический	0.20	-
22	536580.12	2181152.50	Аналитический	0.20	-
23	536571.07	2181154.38	Аналитический	0.20	-
24	536570.03	2181157.87	Аналитический	0.20	-
25	536567.28	2181160.32	Аналитический	0.20	-
26	536516.87	2181175.44	Аналитический	0.20	-
27	536474.58	2181187.64	Аналитический	0.20	-
28	536445.73	2181199.54	Аналитический	0.20	-
29	536424.76	2181209.78	Аналитический	0.20	-
30	536399.01	2181225.59	Аналитический	0.20	-
31	536394.68	2181228.51	Картометрический	5.00	-
32	536386.53	2181214.28	Аналитический	0.20	-
33	536366.49	2181162.19	Аналитический	0.20	-
34	536321.36	2181168.88	Аналитический	0.20	-

1	2	3	4	5	6
35	536285.82	2181075.95	Аналитический	0.20	-
36	536273.53	2181043.82	Картометрический	5.00	-
37	536394.94	2181003.00	Картометрический	5.00	-
38	536414.20	2180999.57	Картометрический	5.00	-
39	536413.07	2181014.81	Аналитический	0.20	-
40	536415.78	2181028.54	Аналитический	0.20	-
41	536418.61	2181041.70	Аналитический	0.20	-
42	536423.35	2181060.49	Аналитический	0.20	-
43	536432.30	2181087.77	Аналитический	0.20	-
44	536446.48	2181109.20	Аналитический	0.20	-
45	536451.52	2181120.62	Аналитический	0.20	-
46	536548.70	2181080.87	Картометрический	5.00	-
47	536544.15	2181064.86	Картометрический	5.00	-
48	536547.24	2181063.82	Аналитический	0.10	-
49	536574.14	2181051.74	Аналитический	0.10	-
50	536604.56	2181097.70	Картометрический	5.00	-
51	536655.03	2181082.80	Картометрический	5.00	-
52	536681.66	2181074.73	Картометрический	5.00	-
53	536712.20	2181070.24	Аналитический	0.10	-
54	536727.62	2181074.28	Аналитический	0.10	-
55	536728.78	2181077.64	Аналитический	0.10	-
56	536729.64	2181077.38	Аналитический	0.10	-
57	536734.14	2181092.09	Аналитический	0.10	-
58	536735.04	2181092.48	Аналитический	0.10	-
59	536737.37	2181093.76	Аналитический	0.10	-
60	536741.85	2181096.27	Аналитический	0.10	-
61	536743.66	2181104.96	Аналитический	0.10	-
62	536746.98	2181120.46	Аналитический	0.10	-
63	536773.82	2181093.86	Аналитический	0.10	-
64	536786.77	2181095.89	Аналитический	0.10	-
65	536800.31	2181100.76	Аналитический	0.10	-
5	536811.11	2181104.81	Картометрический	5.00	-
66	536665.44	2181152.83	Картометрический	5.00	-
67	536667.69	2181161.37	Картометрический	5.00	-
68	536669.41	2181170.81	Картометрический	5.00	-
69	536676.04	2181207.15	Картометрический	5.00	-
70	536676.45	2181210.12	Картометрический	5.00	-
71	536642.30	2181213.40	Аналитический	0.10	-
72	536642.56	2181243.36	Аналитический	0.10	-
73	536643.18	2181296.49	Картометрический	5.00	-
74	536510.04	2181293.56	Картометрический	5.00	-
75	536516.24	2181264.83	Картометрический	5.00	-
76	536533.33	2181183.50	Картометрический	5.00	-
77	536535.59	2181182.79	Аналитический	0.20	-
78	536546.99	2181180.41	Аналитический	0.20	-
79	536631.60	2181158.97	Аналитический	0.20	-
80	536664.02	2181152.97	Аналитический	0.20	-

1	2	3	4	5	6
66	536665.44	2181152.83	Картометрический	5.00	-
3. Сведения о характерных точках части (частей) границы объекта					
Обозначение характерных точек части границы	Координаты, м		Метод определения координат характерной точки	Средняя квадратическая погрешность положения характерной точки (Mt), м	Описание обозначения точки на местности (при наличии)
	X	Y			
1	2	3	4	5	6
Часть №					
-	-	-	-	-	-

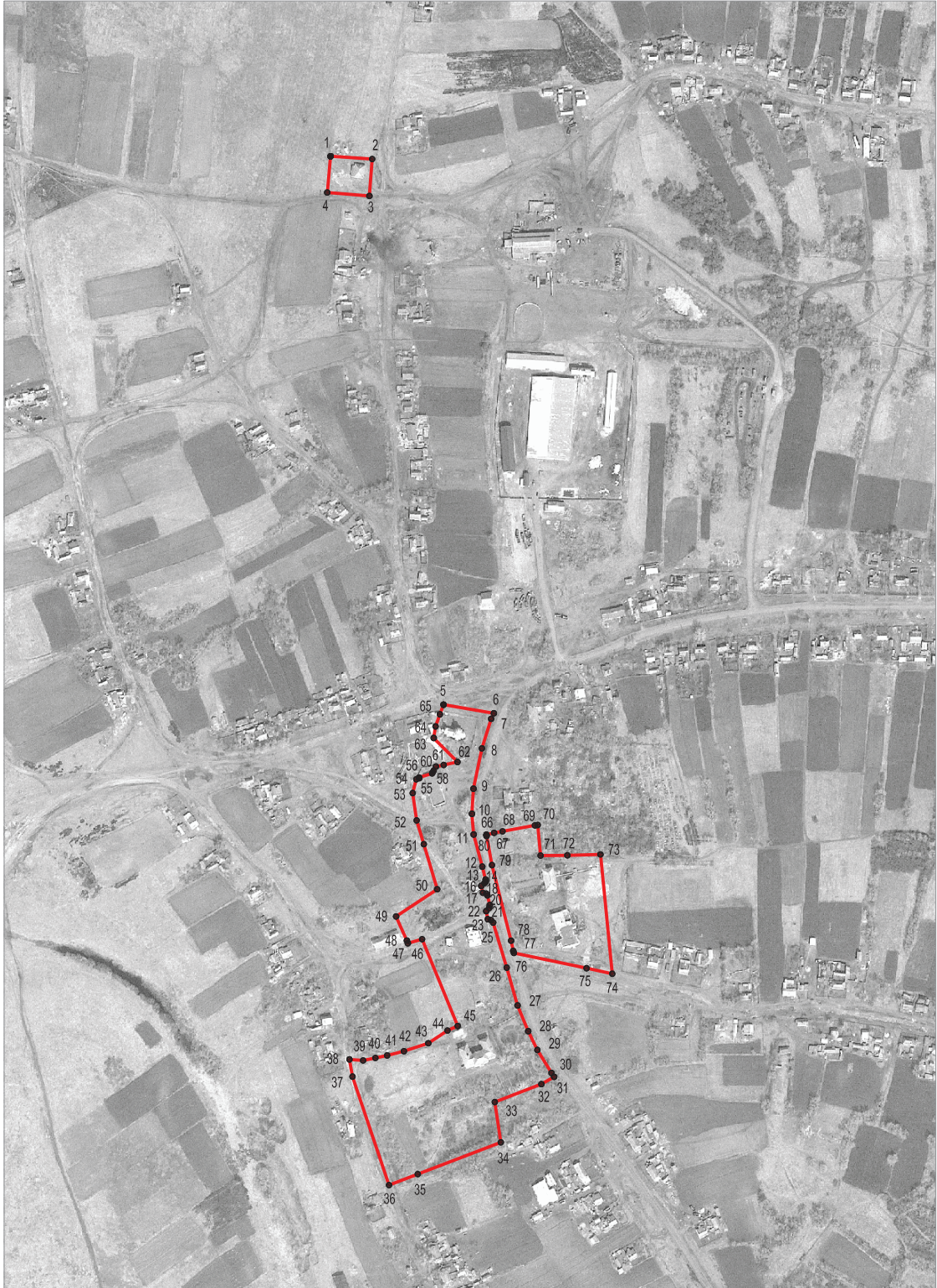

Масштаб 1:5000

Используемые условные знаки и обозначения:



границы территориальной зоны

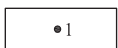

характерная точка границ территориальной зоны

Заместитель руководителя БУВО «Нормативно-проектный центр»

Подпись _____ А.В. Ромашов Дата « ____ » _____ 2020 г.

Место для оттиска печати (при наличии) лица, составившего описание местоположения границ объекта

ОПИСАНИЕ МЕСТОПОЛОЖЕНИЯ ГРАНИЦ

Зона улиц, дорог, инженерной и транспортной инфраструктуры – ИТ1

(наименование объекта, местоположение границ которого описано
(далее - объект)

Раздел 1

Сведения об объекте		
№ п/п	Характеристики объекта	Описание характеристик
1	2	3
1	Местоположение объекта	Воронежская область, Эртильский муниципальный район, Битюг-Матрёновское сельское поселение, село Битюг-Мматрёновка
2	Площадь объекта \pm величина погрешности определения площади ($P \pm \Delta P$)	79194+/-4925 м ²
3	Иные характеристики объекта	-

Раздел 2

Сведения о местоположении границ объекта					
1. Система координат: МСК - 36, зона 2					
2. Сведения о характерных точках границ объекта					
Обозначение характерных точек границ	Координаты, м		Метод определения координат характерной точки	Средняя квадратическая погрешность положения характерной точки (Mt), м	Описание обозначения точки на местности (при наличии)
	X	Y			
1	2	3	4	5	6
1	537969.12	2182378.46	Аналитический	0.20	-
2	537962.46	2182404.52	Аналитический	0.20	-
3	537953.97	2182399.89	Аналитический	0.20	-
4	537954.20	2182392.51	Аналитический	0.20	-
5	537951.58	2182386.90	Аналитический	0.20	-
6	537907.30	2182358.07	Аналитический	0.20	-
7	537794.08	2182306.70	Аналитический	0.20	-
8	537650.71	2182229.29	Аналитический	0.20	-
9	537612.94	2182211.73	Аналитический	0.20	-
10	537474.75	2182173.59	Аналитический	0.20	-
11	537312.07	2182115.71	Аналитический	0.20	-
12	537160.05	2182063.76	Аналитический	0.20	-
13	537130.25	2182055.06	Аналитический	0.20	-
14	536953.17	2182019.28	Аналитический	0.20	-
15	536925.82	2182015.88	Аналитический	0.20	-
16	536920.57	2182022.37	Аналитический	0.20	-
17	536918.98	2182027.97	Аналитический	0.20	-
18	536917.49	2182038.37	Аналитический	0.20	-
19	536899.80	2182208.73	Аналитический	0.20	-
20	536883.64	2182207.44	Аналитический	0.20	-
21	536898.72	2182050.71	Аналитический	0.20	-
22	536896.88	2182048.59	Аналитический	0.20	-
23	536897.44	2182041.37	Аналитический	0.20	-
24	536900.42	2182039.19	Аналитический	0.20	-
25	536901.71	2182025.50	Аналитический	0.20	-
26	536902.38	2182015.53	Аналитический	0.20	-
27	536900.48	2182011.63	Аналитический	0.20	-
28	536894.65	2182010.35	Аналитический	0.20	-
29	536896.09	2181998.41	Аналитический	0.20	-
30	536900.79	2181998.55	Аналитический	0.20	-
31	536903.30	2181995.57	Аналитический	0.20	-
32	536905.21	2181977.36	Аналитический	0.20	-
33	536909.21	2181937.58	Аналитический	0.20	-
34	536913.31	2181868.30	Аналитический	0.20	-

1	2	3	4	5	6
35	536913.37	2181824.02	Аналитический	0.20	-
36	536911.11	2181602.56	Аналитический	0.20	-
37	536908.71	2181487.94	Аналитический	0.20	-
38	536895.18	2181384.47	Аналитический	0.20	-
39	536875.66	2181316.25	Аналитический	0.20	-
40	536856.51	2181262.33	Аналитический	0.20	-
41	536838.22	2181216.65	Аналитический	0.20	-
42	536826.72	2181197.97	Аналитический	0.20	-
43	536813.58	2181184.67	Аналитический	0.20	-
44	536797.80	2181174.34	Аналитический	0.20	-
45	536773.44	2181166.22	Аналитический	0.20	-
46	536733.75	2181157.38	Аналитический	0.20	-
47	536711.94	2181151.96	Аналитический	0.20	-
48	536684.82	2181150.77	Аналитический	0.20	-
49	536665.44	2181152.83	Аналитический	0.20	-
50	536664.02	2181152.97	Аналитический	0.20	-
51	536631.60	2181158.97	Аналитический	0.20	-
52	536546.99	2181180.41	Аналитический	0.20	-
53	536535.59	2181182.79	Аналитический	0.20	-
54	536533.33	2181183.50	Аналитический	0.20	-
55	536513.21	2181189.64	Аналитический	0.20	-
56	536457.06	2181209.19	Аналитический	0.20	-
57	536428.18	2181220.90	Аналитический	0.20	-
58	536402.49	2181236.74	Аналитический	0.20	-
59	536322.68	2181295.53	Аналитический	0.20	-
60	536237.38	2181356.89	Аналитический	0.20	-
61	536145.88	2181414.90	Аналитический	0.20	-
62	536126.50	2181424.46	Аналитический	0.20	-
63	536065.82	2181442.40	Аналитический	0.20	-
64	536046.80	2181445.49	Аналитический	0.20	-
65	536024.38	2181444.45	Аналитический	0.20	-
66	535981.37	2181433.10	Аналитический	0.20	-
67	535958.11	2181424.41	Аналитический	0.20	-
68	535918.66	2181411.98	Аналитический	0.20	-
69	535855.92	2181395.15	Аналитический	0.20	-
70	535814.93	2181386.78	Аналитический	0.20	-
71	535771.21	2181381.63	Аналитический	0.20	-
72	535754.79	2181385.46	Аналитический	0.20	-
73	535739.88	2181394.46	Аналитический	0.20	-
74	535717.17	2181413.02	Аналитический	0.20	-
75	535452.98	2181615.93	Аналитический	0.20	-
76	535406.61	2181647.60	Аналитический	0.20	-
77	535368.43	2181669.91	Аналитический	0.20	-
78	535315.75	2181694.16	Аналитический	0.20	-
79	535247.01	2181719.54	Аналитический	0.20	-
80	535102.57	2181764.65	Аналитический	0.20	-
81	535024.38	2181781.54	Аналитический	0.20	-
82	534956.44	2181788.47	Аналитический	0.20	-

1	2	3	4	5	6
83	534846.42	2181797.80	Аналитический	0.20	-
84	534789.69	2181809.72	Аналитический	0.20	-
85	534562.33	2181865.70	Аналитический	0.20	-
86	534527.83	2181871.19	Аналитический	0.20	-
87	534530.80	2181853.86	Аналитический	0.20	-
88	534573.45	2181844.77	Аналитический	0.20	-
89	534775.92	2181796.81	Аналитический	0.20	-
90	534841.87	2181782.84	Аналитический	0.20	-
91	534913.47	2181775.42	Аналитический	0.20	-
92	534980.06	2181771.81	Аналитический	0.20	-
93	535057.83	2181759.27	Аналитический	0.20	-
94	535112.67	2181745.51	Аналитический	0.20	-
95	535245.64	2181703.81	Аналитический	0.20	-
96	535316.75	2181674.51	Аналитический	0.20	-
97	535385.25	2181642.22	Аналитический	0.20	-
98	535418.57	2181620.30	Аналитический	0.20	-
99	535447.50	2181598.81	Аналитический	0.20	-
100	535464.29	2181591.48	Аналитический	0.20	-
101	535529.29	2181536.71	Аналитический	0.20	-
102	535708.69	2181399.73	Аналитический	0.20	-
103	535741.95	2181374.20	Аналитический	0.20	-
104	535762.85	2181366.49	Аналитический	0.20	-
105	535803.76	2181368.44	Аналитический	0.20	-
106	535859.62	2181379.83	Аналитический	0.20	-
107	535909.57	2181394.85	Аналитический	0.20	-
108	536002.30	2181422.74	Аналитический	0.20	-
109	536028.60	2181429.33	Аналитический	0.20	-
110	536054.21	2181427.31	Аналитический	0.20	-
111	536114.26	2181409.61	Аналитический	0.20	-
112	536152.26	2181390.41	Аналитический	0.20	-
113	536216.85	2181350.42	Аналитический	0.20	-
114	536287.47	2181302.91	Аналитический	0.20	-
115	536349.50	2181257.88	Аналитический	0.20	-
116	536350.34	2181255.12	Аналитический	0.20	-
117	536349.63	2181252.30	Аналитический	0.20	-
118	536355.81	2181248.56	Аналитический	0.20	-
119	536358.47	2181251.13	Аналитический	0.20	-
120	536360.99	2181251.29	Аналитический	0.20	-
121	536394.68	2181228.51	Аналитический	0.20	-
122	536399.01	2181225.59	Аналитический	0.20	-
123	536424.76	2181209.78	Аналитический	0.20	-
124	536445.73	2181199.54	Аналитический	0.20	-
125	536474.58	2181187.64	Аналитический	0.20	-
126	536516.87	2181175.44	Аналитический	0.20	-
127	536567.28	2181160.32	Аналитический	0.20	-
128	536570.03	2181157.87	Аналитический	0.20	-
129	536571.07	2181154.38	Аналитический	0.20	-
130	536580.12	2181152.50	Аналитический	0.20	-

1	2	3	4	5	6
131	536583.52	2181155.80	Аналитический	0.20	-
132	536586.89	2181156.56	Аналитический	0.20	-
133	536597.59	2181153.89	Аналитический	0.20	-
134	536599.62	2181152.59	Аналитический	0.20	-
135	536600.59	2181148.88	Аналитический	0.20	-
136	536608.31	2181146.99	Аналитический	0.20	-
137	536611.41	2181150.47	Аналитический	0.20	-
138	536613.18	2181152.16	Аналитический	0.20	-
139	536615.48	2181151.85	Аналитический	0.20	-
140	536629.90	2181148.14	Аналитический	0.20	-
141	536665.88	2181138.54	Аналитический	0.20	-
142	536688.93	2181136.63	Аналитический	0.20	-
143	536717.09	2181138.30	Аналитический	0.20	-
144	536762.23	2181147.75	Аналитический	0.20	-
145	536795.26	2181158.06	Аналитический	0.20	-
146	536801.51	2181161.14	Аналитический	0.20	-
147	536817.98	2181169.29	Аналитический	0.20	-
148	536836.50	2181188.74	Аналитический	0.20	-
149	536852.54	2181216.00	Аналитический	0.20	-
150	536865.55	2181244.60	Аналитический	0.20	-
151	536896.87	2181324.90	Аналитический	0.20	-
152	536909.94	2181375.85	Аналитический	0.20	-
153	536920.61	2181436.26	Аналитический	0.20	-
154	536923.00	2181438.17	Аналитический	0.20	-
155	536930.25	2181438.04	Аналитический	0.20	-
156	536931.89	2181452.06	Аналитический	0.20	-
157	536926.01	2181454.23	Аналитический	0.20	-
158	536923.44	2181460.88	Аналитический	0.20	-
159	536927.20	2181501.95	Аналитический	0.20	-
160	536927.05	2181600.92	Аналитический	0.20	-
161	536928.59	2181822.74	Аналитический	0.20	-
162	536928.44	2181871.41	Аналитический	0.20	-
163	536923.10	2181970.65	Аналитический	0.20	-
164	536924.62	2181988.59	Аналитический	0.20	-
165	536933.59	2181997.74	Аналитический	0.20	-
166	536958.92	2182003.94	Аналитический	0.20	-
167	537092.96	2182030.21	Аналитический	0.20	-
168	537159.44	2182046.70	Аналитический	0.20	-
169	537317.05	2182101.45	Аналитический	0.20	-
170	537441.48	2182146.29	Аналитический	0.20	-
171	537446.00	2182145.37	Аналитический	0.20	-
172	537450.80	2182142.20	Аналитический	0.20	-
173	537461.08	2182146.21	Аналитический	0.20	-
174	537460.59	2182150.54	Аналитический	0.20	-
175	537462.63	2182153.21	Аналитический	0.20	-
176	537478.69	2182158.16	Аналитический	0.20	-
177	537543.31	2182175.96	Картометрический	5.00	-
178	537560.55	2182113.49	Картометрический	5.00	-

1	2	3	4	5	6
179	537628.70	2182132.04	Картометрический	5.00	-
180	537610.73	2182194.60	Картометрический	5.00	-
181	537626.43	2182198.94	Аналитический	0.20	-
182	537671.55	2182219.70	Аналитический	0.20	-
183	537742.84	2182259.59	Аналитический	0.20	-
184	537804.56	2182291.94	Аналитический	0.20	-
185	537922.73	2182348.85	Аналитический	0.20	-
1	537969.12	2182378.46	Аналитический	0.20	-

3. Сведения о характерных точках части (частей) границы объекта

Обозначение характерных точек части границы	Координаты, м		Метод определения координат характерной точки	Средняя квадратическая погрешность положения характерной точки (Mt), м	Описание обозначения точки на местности (при наличии)
	X	Y			
1	2	3	4	5	6
Часть №					
-	-	-	-	-	-

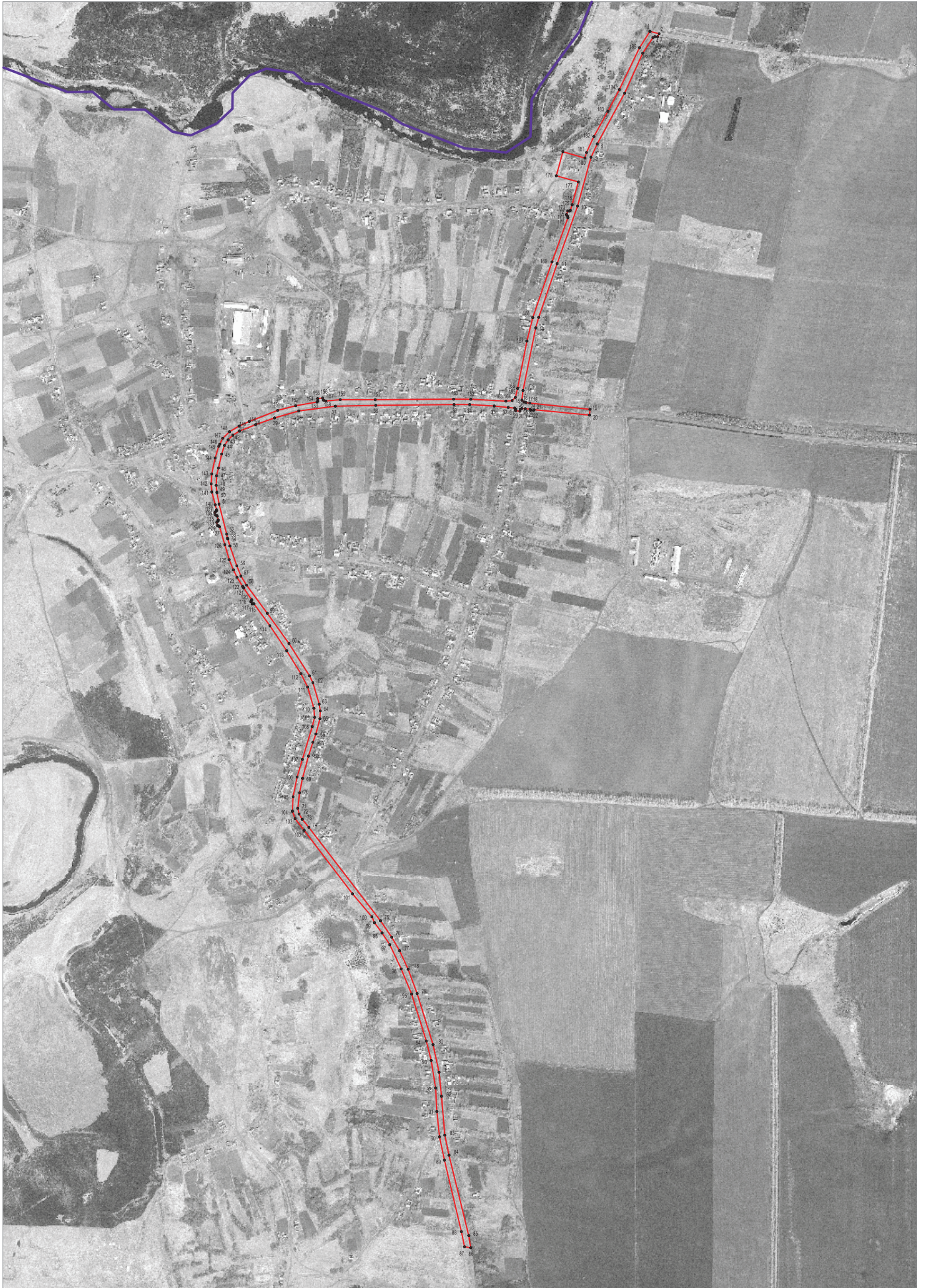

Масштаб 1:5000

- Используемые условные знаки и обозначения:
- границы территориальной зоны
 - границы муниципального образования
 - — характерная точка границ территориальной зоны

Заместитель руководителя БУВО «Нормативно-проектный центр»
Подпись _____ А.В. Ромашов Дата «__» _____ 2020 г.
Место для оттиска печати (при наличии) лица, составившего описание местоположения границ объекта

ОПИСАНИЕ МЕСТОПОЛОЖЕНИЯ ГРАНИЦ

Зона сельскохозяйственного использования в границах населенных пунктов - СХ1

(наименование объекта, местоположение границ которого описано
(далее - объект)

Раздел 1

Сведения об объекте		
№ п/п	Характеристики объекта	Описание характеристик
1	2	3
1	Местоположение объекта	Воронежская область, Эртильский муниципальный район, Битюг-Матрёновское сельское поселение, село Битюг-Матрёновка
2	Площадь объекта \pm величина погрешности определения площади ($P \pm \Delta P$)	286907 \pm 9374 м ²
3	Иные характеристики объекта	-

Раздел 2

Сведения о местоположении границ объекта					
1. Система координат: МСК - 36, зона 2					
2. Сведения о характерных точках границ объекта					
Обозначение характерных точек границ	Координаты, м		Метод определения координат характерной точки	Средняя квадратическая погрешность положения характерной точки (Mt), м	Описание обозначения точки на местности (при наличии)
	X	Y			
1	2	3	4	5	6
1	537795.18	2180366.15	Картометрический	5.00	-
2	537859.21	2180443.63	Картометрический	5.00	-
3	537825.05	2180525.90	Картометрический	5.00	-
4	537822.62	2180520.45	Картометрический	5.00	-
5	537754.03	2180529.37	Картометрический	5.00	-
6	537751.33	2180397.88	Картометрический	5.00	-
1	537795.18	2180366.15	Картометрический	5.00	-
7	537636.32	2180295.50	Картометрический	5.00	-
8	537657.18	2180394.60	Картометрический	5.00	-
9	537648.93	2180454.86	Картометрический	5.00	-
10	537584.90	2180506.69	Картометрический	5.00	-
11	537526.75	2180305.68	Картометрический	5.00	-
7	537636.32	2180295.50	Картометрический	5.00	-
12	536886.32	2180448.11	Картометрический	5.00	-
13	536858.28	2180529.05	Картометрический	5.00	-
14	536800.35	2180574.78	Картометрический	5.00	-
15	536731.24	2180631.69	Картометрический	5.00	-
16	536728.22	2180694.44	Картометрический	5.00	-
17	536727.27	2180696.75	Картометрический	5.00	-
18	536699.08	2180666.63	Картометрический	5.00	-
19	536650.86	2180612.74	Картометрический	5.00	-
20	536597.18	2180592.68	Картометрический	5.00	-
21	536595.63	2180591.70	Картометрический	5.00	-
22	536608.16	2180587.73	Картометрический	5.00	-
12	536886.32	2180448.11	Картометрический	5.00	-
23	536550.86	2180605.84	Картометрический	5.00	-
24	536553.66	2180668.17	Картометрический	5.00	-
25	536523.72	2180749.05	Картометрический	5.00	-
26	536486.17	2180792.14	Картометрический	5.00	-
27	536450.30	2180820.47	Картометрический	5.00	-

1	2	3	4	5	6
28	536390.68	2180855.86	Картометрический	5.00	-
29	536314.73	2180896.94	Картометрический	5.00	-
30	536180.32	2180942.39	Картометрический	5.00	-
31	536116.50	2180960.73	Картометрический	5.00	-
32	536017.58	2181005.19	Картометрический	5.00	-
33	535929.95	2181033.42	Картометрический	5.00	-
34	535911.09	2181031.93	Картометрический	5.00	-
35	535867.54	2181028.50	Картометрический	5.00	-
36	535832.66	2181017.85	Картометрический	5.00	-
37	535730.56	2180943.58	Картометрический	5.00	-
38	535534.93	2180897.06	Картометрический	5.00	-
39	535481.17	2180870.06	Картометрический	5.00	-
40	535824.17	2180835.30	Картометрический	5.00	-
23	536550.86	2180605.84	Картометрический	5.00	-
41	536574.72	2182475.47	Картометрический	5.00	-
42	536566.89	2182672.68	Картометрический	5.00	-
43	536338.74	2182658.12	Картометрический	5.00	-
44	536353.30	2182257.63	Картометрический	5.00	-
45	536430.74	2182308.66	Картометрический	5.00	-
46	536402.46	2182453.28	Картометрический	5.00	-
41	536574.72	2182475.47	Картометрический	5.00	-
3. Сведения о характерных точках части (частей) границы объекта					
Обозначение характерных точек части границы	Координаты, м		Метод определения координат характерной точки	Средняя квадратическая погрешность положения характерной точки (Mt), м	Описание обозначения точки на местности (при наличии)
	X	Y			
1	2	3	4	5	6
Часть №					
-	-	-	-	-	-



Используемые условные знаки и обозначения:
границы территориальной зоны
границы муниципального образования
характерные точки границ территориальной зоны



Масштаб 1:5000

Заместитель руководителя БУВОО «Нормативно-проектный центр»
Полный: _____ А.В. Романов Дата « ____ » _____ 2020 г.
Место для отписки (если применимо) лица, составившего описание местоположения границ объекта

ОПИСАНИЕ МЕСТОПОЛОЖЕНИЯ ГРАНИЦ

Зона сельскохозяйственного производства - СХ2

(наименование объекта, местоположение границ которого описано
(далее - объект)

Раздел 1

Сведения об объекте		
№ п/п	Характеристики объекта	Описание характеристик
1	2	3
1	Местоположение объекта	Воронежская область, Эртильский муниципальный район, Битюг-Матрёновское сельское поселение, село Битюг-Матрёновка
2	Площадь объекта \pm величина погрешности определения площади ($P \pm \text{Дельта } P$)	94088+/-5368 м ²
3	Иные характеристики объекта	-

Раздел 2

Сведения о местоположении границ объекта					
1. Система координат: МСК - 36, зона 2					
2. Сведения о характерных точках границ объекта					
Обозначение характерных точек границ	Координаты, м		Метод определения координат характерной точки	Средняя квадратическая погрешность положения характерной точки (Mt), м	Описание обозначения точки на местности (при наличии)
	X	Y			
1	2	3	4	5	6
1	537377.55	2181306.04	Картометрический	5.00	-
2	537336.88	2181304.46	Картометрический	5.00	-
3	537329.57	2181313.99	Картометрический	5.00	-
4	537218.01	2181307.95	Картометрический	5.00	-
5	537200.55	2181320.86	Картометрический	5.00	-
6	537036.03	2181310.12	Картометрический	5.00	-
7	537037.22	2181242.71	Картометрический	5.00	-
8	537013.91	2181242.91	Картометрический	5.00	-
9	537014.34	2181203.10	Картометрический	5.00	-
10	536968.45	2181204.20	Картометрический	5.00	-
11	536967.84	2181192.55	Аналитический	0.10	-
12	537038.04	2181163.18	Аналитический	0.10	-
13	537117.79	2181158.54	Картометрический	5.00	-
14	537294.16	2181172.28	Картометрический	5.00	-
15	537317.67	2181159.81	Картометрический	5.00	-
16	537380.09	2181162.09	Картометрический	5.00	-
1	537377.55	2181306.04	Картометрический	5.00	-
17	537847.14	2182398.43	Аналитический	0.10	-
18	537840.22	2182436.18	Аналитический	0.10	-
19	537837.90	2182456.60	Картометрический	5.00	-
20	537729.38	2182439.71	Картометрический	5.00	-
21	537714.71	2182437.40	Картометрический	5.00	-
22	537704.30	2182435.78	Картометрический	5.00	-
23	537707.49	2182400.42	Картометрический	5.00	-
24	537755.46	2182401.98	Аналитический	0.10	-
25	537768.85	2182401.81	Картометрический	5.00	-
26	537769.84	2182392.35	Аналитический	0.20	-
27	537777.69	2182352.46	Аналитический	0.20	-
28	537800.92	2182358.57	Аналитический	0.20	-
29	537796.70	2182372.62	Аналитический	0.20	-
30	537817.38	2182378.27	Аналитический	0.20	-
31	537811.03	2182394.53	Аналитический	0.20	-



1	2	3	4	5	6
17	537847.14	2182398.43	Аналитический	0.10	-
32	536581.46	2182306.17	Картометрический	5.00	-
33	536574.72	2182475.47	Картометрический	5.00	-
34	536402.46	2182453.28	Картометрический	5.00	-
35	536430.74	2182308.66	Картометрический	5.00	-
32	536581.46	2182306.17	Картометрический	5.00	-
36	536663.35	2180722.31	Аналитический	0.20	-
37	536677.48	2180748.28	Аналитический	0.20	-
38	536685.97	2180763.84	Аналитический	0.20	-
39	536697.85	2180785.60	Аналитический	0.20	-
40	536701.48	2180792.25	Аналитический	0.20	-
41	536709.07	2180805.81	Аналитический	0.20	-
42	536710.57	2180812.24	Картометрический	5.00	-
43	536676.09	2180846.87	Картометрический	5.00	-
44	536668.33	2180834.66	Аналитический	0.20	-
45	536653.78	2180810.75	Аналитический	0.20	-
46	536617.56	2180749.88	Аналитический	0.20	-
36	536663.35	2180722.31	Аналитический	0.20	-
47	536556.19	2181007.31	Аналитический	0.10	-
48	536574.14	2181051.74	Аналитический	0.10	-
49	536547.24	2181063.82	Аналитический	0.10	-
50	536544.15	2181064.86	Картометрический	5.00	-
51	536527.97	2181018.44	Аналитический	0.10	-
47	536556.19	2181007.31	Аналитический	0.10	-

3. Сведения о характерных точках части (частей) границы объекта

Обозначение характерных точек части границы	Координаты, м		Метод определения координат характерной точки	Средняя квадратическая погрешность положения характерной точки (Mt), м	Описание обозначения точки на местности (при наличии)
	X	Y			
1	2	3	4	5	6
Часть №					
-	-	-	-	-	-



Используемые условные знаки и обозначения:

-  границы территориальной зоны
-  границы муниципального образования
-  характеристическая точка границ территориальной зоны

Масштаб 1:5000

Заместитель руководителя БУВО «Нормативно-проектный центр»

Подпись _____ А.В. Ромашов

Дата « _____ » _____ 2020 г.

Место для отгиска печати (при наличии) лица, составившего описание местоположения границ объекта

ОПИСАНИЕ МЕСТОПОЛОЖЕНИЯ ГРАНИЦ

Зона рекреационного назначения - объектов отдыха - Р1

(наименование объекта, местоположение границ которого описано
(далее - объект)

Раздел 1

Сведения об объекте		
№ п/п	Характеристики объекта	Описание характеристик
1	2	3
1	Местоположение объекта	Воронежская область, Эртильский муниципальный район, Битюг-Матрёновское сельское поселение, село Битюг-Матрёновка
2	Площадь объекта \pm величина погрешности определения площади ($P \pm \Delta P$)	8619 \pm 1625 м ²
3	Иные характеристики объекта	-

Раздел 2

Сведения о местоположении границ объекта					
1. Система координат: МСК - 36, зона 2					
2. Сведения о характерных точках границ объекта					
Обозначение характерных точек границ	Координаты, м		Метод определения координат характерной точки	Средняя квадратическая погрешность положения характерной точки (Mt), м	Описание обозначения точки на местности (при наличии)
	X	Y			
1	2	3	4	5	6
1	537303.50	2181674.56	Картометрический	5.00	-
2	537304.28	2181744.10	Картометрический	5.00	-
3	537302.80	2181744.34	Картометрический	5.00	-
4	537237.32	2181746.72	Картометрический	5.00	-
5	537188.09	2181747.14	Картометрический	5.00	-
6	537187.69	2181747.24	Картометрический	5.00	-
7	537186.10	2181748.43	Картометрический	5.00	-
8	537180.89	2181743.04	Картометрический	5.00	-
9	537184.89	2181739.27	Картометрический	5.00	-
10	537186.95	2181731.33	Картометрический	5.00	-
11	537187.48	2181724.47	Картометрический	5.00	-
12	537189.05	2181706.03	Картометрический	5.00	-
13	537196.94	2181662.88	Картометрический	5.00	-
14	537217.71	2181669.73	Картометрический	5.00	-
1	537303.50	2181674.56	Картометрический	5.00	-
3. Сведения о характерных точках части (частей) границы объекта					
Обозначение характерных точек части границы	Координаты, м		Метод определения координат характерной точки	Средняя квадратическая погрешность положения характерной точки (Mt), м	Описание обозначения точки на местности (при наличии)
	X	Y			
1	2	3	4	5	6
Часть №					
-	-	-	-	-	-

План границ объекта

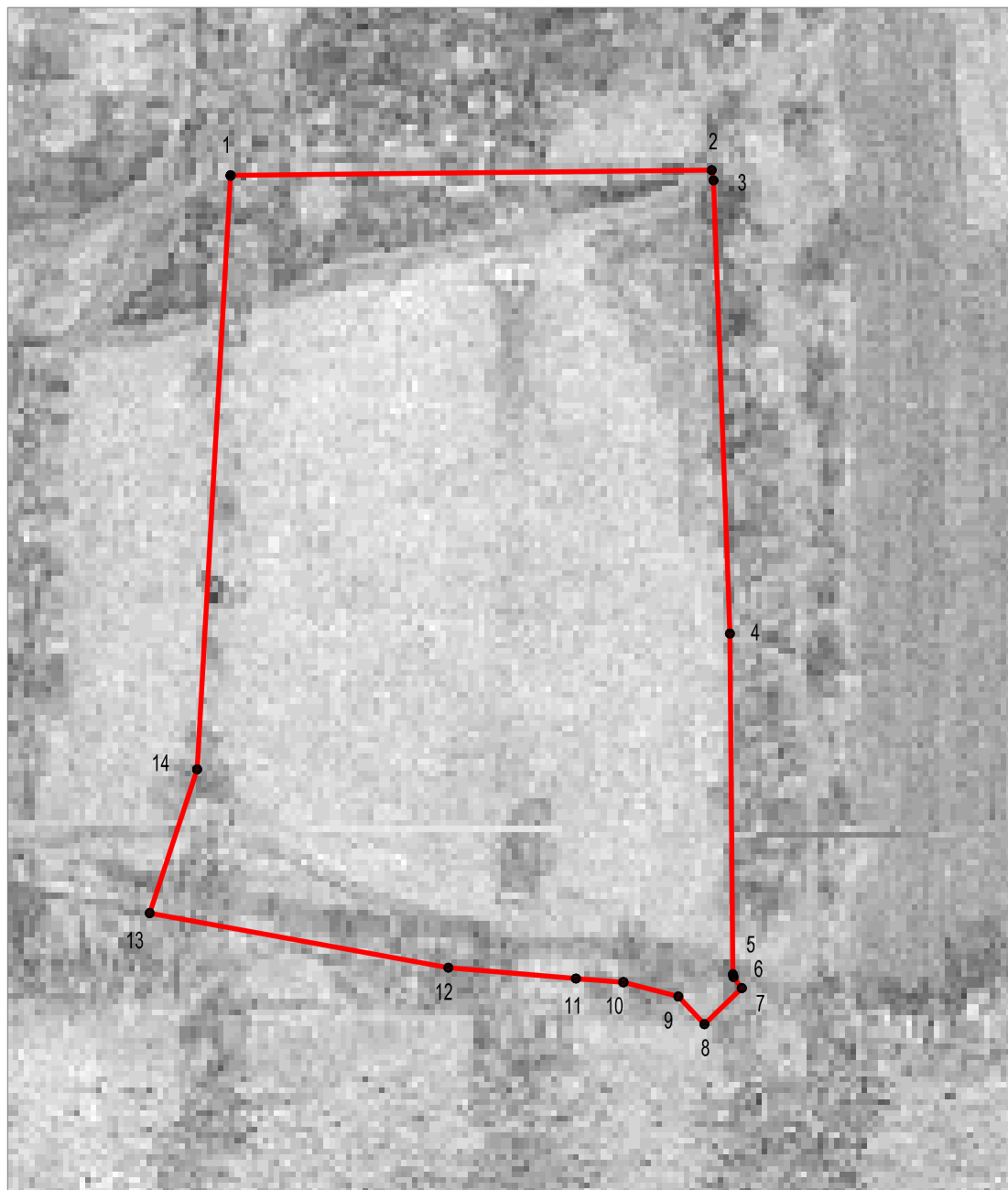

Масштаб 1:1000

Используемые условные знаки и обозначения :

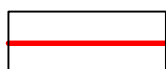

границы территориальной зоны

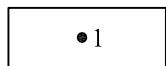

характерная точка границ территориальной зоны

Заместитель руководителя БУВО «Нормативно-проектный центр»

Подпись _____ А.В. Ромашов Дата « ____ » _____ 2020 г.

Место для оттиска печати (при наличии) лица, составившего описание местоположения границ объекта